Схема организации дорожного движения автотранспортных средств и пешеходов при проведении работ по монтажу (демонтажу) строительных лесов по адресу: г.Москва, ул.Тверская. д.31/4, стр.1

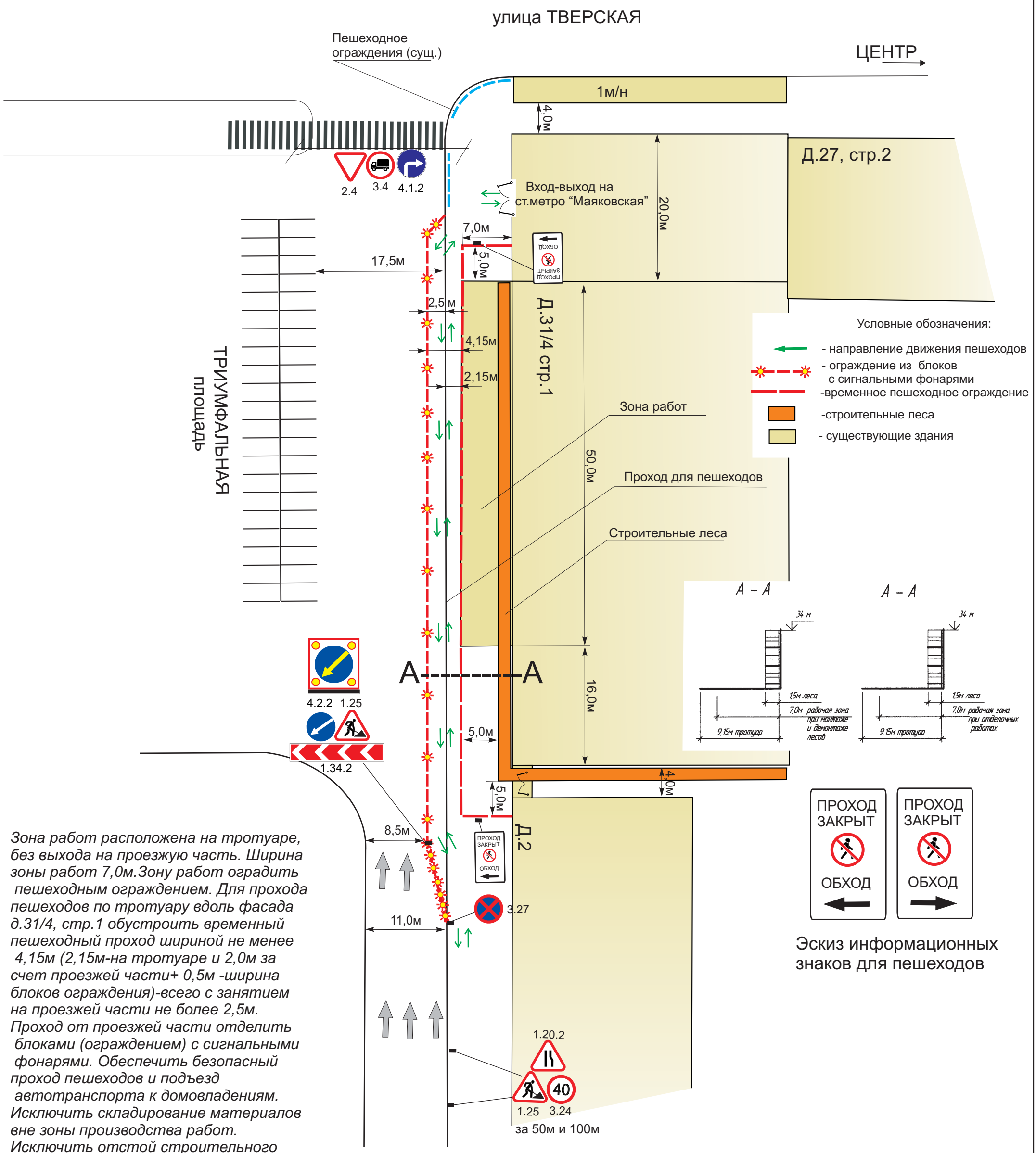

Эскиз информационных знаков для пешеходов

Зона работ расположена на тротуаре, без выхода на проезжую часть. Ширина зоны работ 7,0м.Зону работ оградить пешеходным ограждением. Для прохода пешеходов по тротуару вдоль фасада д.31/4, стр.1 обустроить временный пешеходный проход шириной не менее 4,15м (2,15м-на тротуаре и 2,0м за счет проезжей части+ 0,5м -ширина блоков ограждения)-всего с занятием на проезжей части не более 2,5м. Проход от проезжей части отделить блоками (ограждением) с сигнальными фонарями. Обеспечить безопасный проход пешеходов и подъезд автотранспорта к домовладениям. Исключить складирование материалов вне зоны производства работ. Исключить отстой строительного автотранспорта на проезжей части. Исключить вынос грязи на проезжую часть.

Руководит. ПО	Архипов		
Вед.специал.	Кириллов		
Специалист	Павлова		

Заказчик:

ОБЪЕКТ: г.Москва, ул.Тверская. д.31/4, стр.1

Проект организации дорожного движения на период проведении работ по реконструкции фасада здания	стадия	лист	листов
	РП	1	1

Схема ОДД на период монтажа (демонтажа) лесов М1:500

soglasyem.ru